

DOPPELSTOCK160

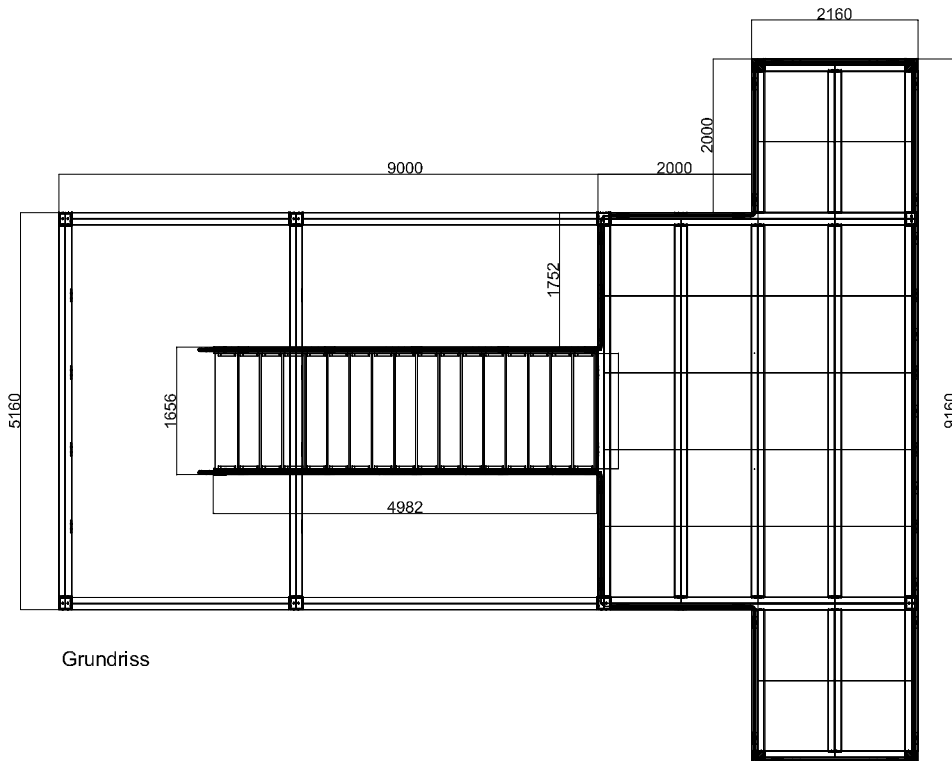

Grundriss

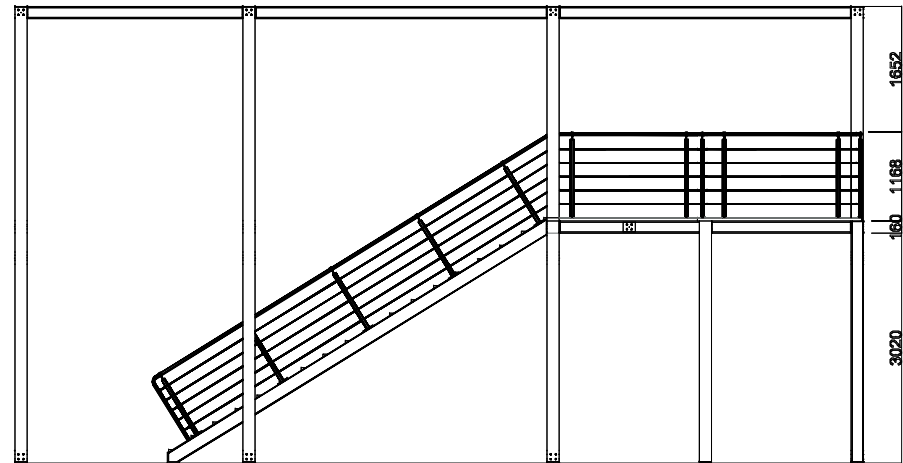

Seitenansicht

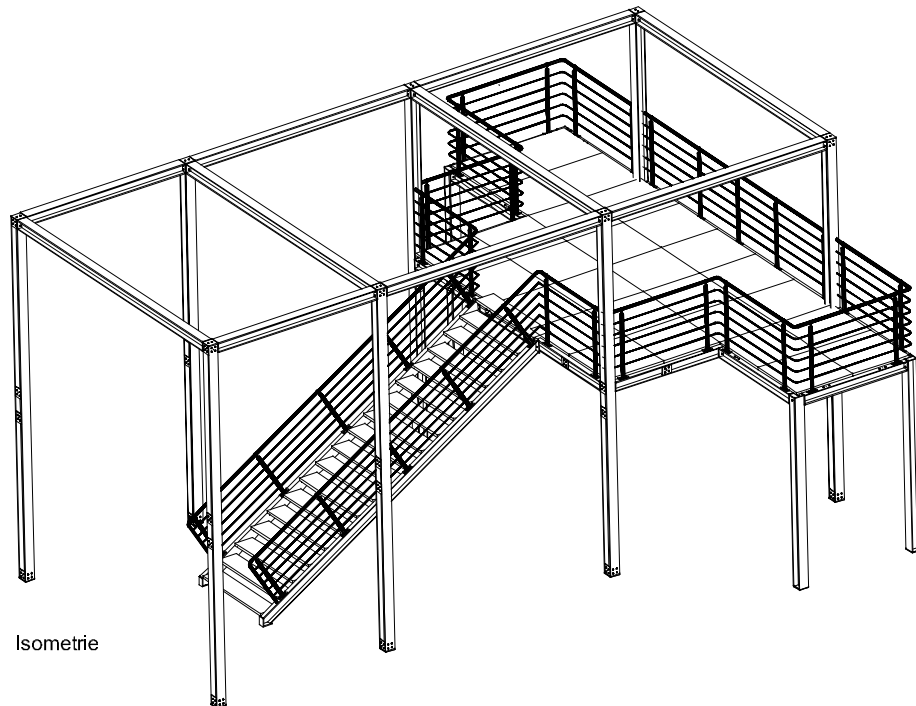

Isometrie

Abmessungen:

Fläche: 30,11m²
Treppe: 8,27m²
Bauhöhe: OK Stahl Deck 3,18m
Ok Stahl gesamt 6,00m

Besonderheit:

Gesamtbauhöhe von 6,0m.

Doppelstock 160 Basisversion 07

Miete 14296.- € exkl. MwSt

inklusive:

- Treppenanlage
- Edelstahl - Handlauf
- Edelstahl - Knieleisten
- 40mm Spanboden
- Rollkanten
- Auf- und Abbau
- Statik

exklusiv:

- Prüfstatik und Transport
- Licht und Strom
- Hebezeuge wie Kran / Stapler